

# معرض جيدس الدولي

# 2022



## المعرض الدولي للتطوير والدعم التعليمي

المملكة العربية السعودية , جدة الهيلتون , قاعة القصر

9-10-11 OF MARCH 2022, @1P.M

[www.gedsexpo.com](http://www.gedsexpo.com) 00966-(0)554174414







# أهلاً بكم

## في معرض جيدس الثالث

رسالتنا :

تسليط الضوء على أحدث ما توصلت إليه الصناعات والتكنولوجيا الحديثة من منتجات وصناعات مبتكرة لمستلزمات وحلول التعليم، وتوظيفها في تطوير القطاع التعليمي من قِبَل المهتمين والمتخصصين في التطوير التعليمي والأبحاث والإبداع .

تقديم مزيج مُلهِم على كافة المستويات ، من مختلف دول العالم وتنظيم عدّة ورشات عملٍ يُقدِّمها مجموعة من المتخصصين في مجال التطوير والاقتصاد .

تمكين المعلمين والمطورين والطلاب من تحقيق التقدّم العلميّ ، ومواكبة عصر التطوُّر والإبداع من خلال تسهيل وصولهم لأحدث ما توصلت إليه الصناعة التعليمية..

كما سوف يسعى معرض "جيدس" بإيجاد مصادر آمنة موثوقة للفرص الاستثمارية من ناحية، وتوفير الجهد والوقت في الوصول إليها من ناحية أخرى.

جمع القطاعات والشركات المساندة التي تدعم الصناعة التعليمية على منصّة واحدة بشكل سنوي ليسهل علينا التواصل معها بشكل مباشر.

كشف الستار عن أهمية القطاع التعليمي الخاص، ومدى أهميته بتنمية الاقتصاد الوطني.



المعرض الدولي

للتطوير والدعم التعليمي

Global educational exhibition

For Development and Support

Udi Arabia to become 'global  
layer in education sector'



... hope the exhibition will provide the springboard for helping the Kingdom become a leading  
... in the sector. (ANI photo)

بناء قاعدة أساسية صلبة، لنطلق منها  
برؤيتنا إلى المساهمة في تطوير  
التعليم ونقل آلياته من الطرق  
التقليدية إلى عالم التميّز والإبداع،  
وخلق فرص استثمارية تدعم الاقتصاد  
والتعليم في المملكة، وجعلهما  
مسايرين يكمل كل واحد منهما الآخر.



# المستهدفين من المشاركين والجمهور

من يجب أن يشارك

الجمهور المستهدف

مراكز التدريب التطويرالعلمي والمواهب العلمية  
مستلزمات البيئة والتجهيزات المدرسية  
البرامج التعليمية ودور النشر  
برامج الأمن والسلامة  
الترفيه التعليمي  
التغذية المدرسية  
السيبورات الذكية والمرئية، وشاشات العرض،  
والكمبيوتر، وبرامج ووسائل التعلم الإلكتروني.وما  
شابه ذلك من تكنولوجيا التعليم  
المدارس والجامعات ومراكز الأبحاث التدريبية  
. والتربوية الخاصة المحلية والدولية  
الأنشطة الصيفية، ومنها الكشافة والكامب المحلي  
والدولي

التجار وموردين الصناعات التعليمية داخل المملكة  
وخارجها  
أصحاب القرار  
المستثمرين  
مدراء المنشآت التعليمية في المملكة والخليج  
مدراء العلاقات العامة والمشتريات في القطاعات  
الحكومية والصحية والتعليمية والخاصة بالمملكة  
مدراء مراكز التدريب  
أولياء الأمور والطلب  
شركات ومكاتب الإنشاءات للمباني المدرسية  
. القطاعات التعليمية الخاصة والحكومية  
موظفوا القطاع التعليمي ومراكز التدريب الحكومي  
والخاص

المعرض الدولي

للتطوير والدعم التعليمي

Global educational exhibition



## المكان والمساحة :

لقد وفّرت مؤسسة "رفاهة" مساحاتٍ مختلفةً من أجنحة العَرْض؛ لكي تتناسب مع جميع الاحتياجات والإمكانات، على النحو الآتي:

تأجير مساحة مجهزة بالمخّط بمبلغ 1500 ريال سعودي 400 دولار أمريكي للمتر المربع الواحد، والحد الأدنى للمساحة المطلوبة هو أربعة أمتارٍ مربعة،

1300 ريال سعودي ، 350 دولار أمريكي مساحة حرة .

لرعاية اطلب الملف الخاص أو انظر الموقع



## أسعار مضافة :

**عشاء العمل 12 مارس , التذكرة 300 دولار**

ان كنت ترغب طباعة ستيكر خاص بك  
الاتصال [idealexpo@mail.com](mailto:idealexpo@mail.com)  
ان كنت ترغب بشاشة الطلب مبكرا 300  
ريال

المعرض الدولي  
للتطوير والدعم التعليمي  
Global educational exhibition  
For Development & Support



## السعر شامل :

جناح مستقل حسب الأمتار المطلوبة  
لوحة مطبوعة باسم الشركة والشعار  
مع رقم الجناح.  
مخرج كهربائي واحد مع الإضاءة.  
عدد واحد كاونتر استقبال،  
كرسيين.  
سلة قمامة



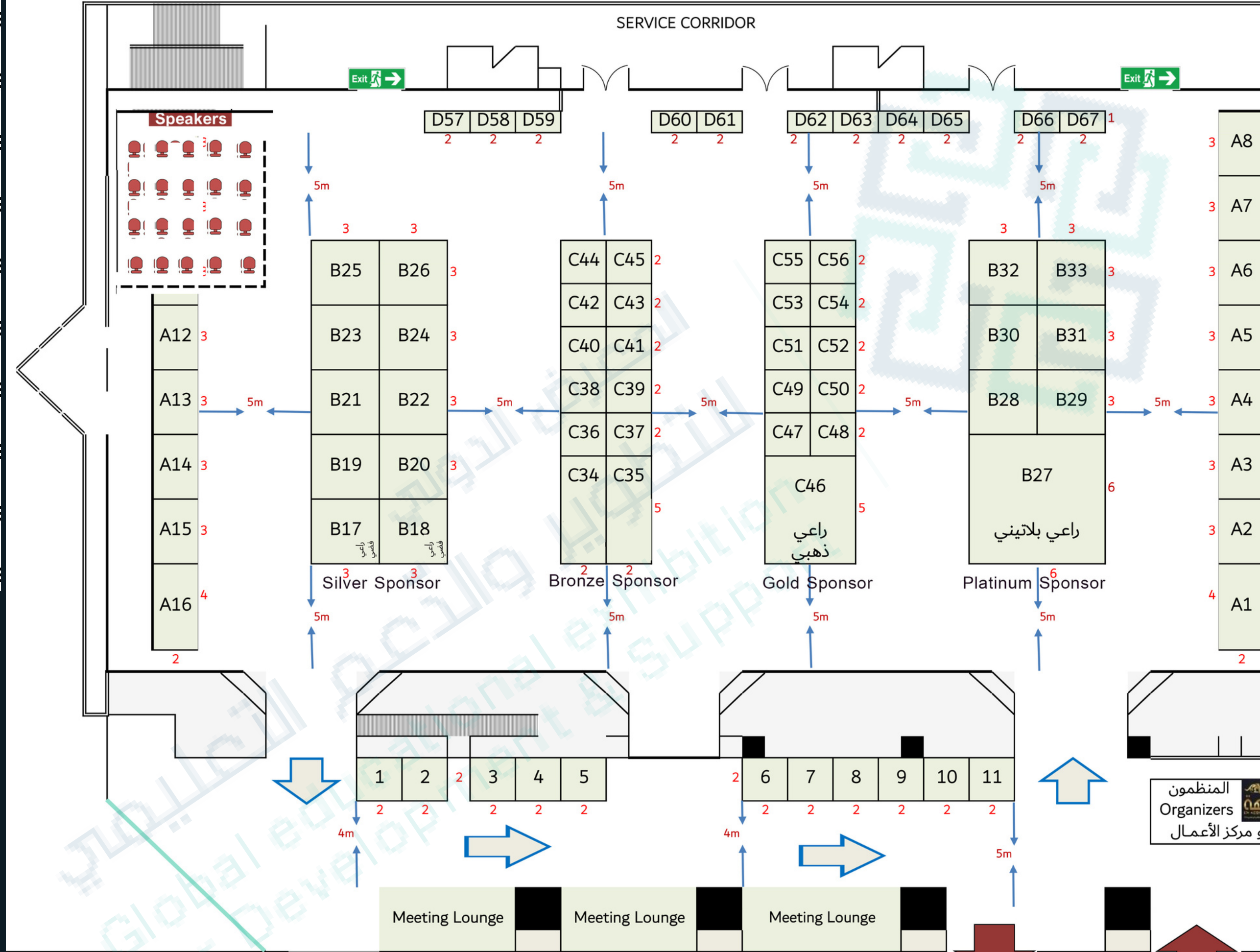

QASR BALLROOM - HILTON HOTEL  
FLOOR PLAN







مقاس الطباعة على لوحة الإسمية للمشاركين حسب مساحة الجناح كما يلي:

جناح 2م×2م مقاس اللوحة = ارتفاع 56سم × عرض 95سم  
جناح 3م×2م مقاس اللوحة = ارتفاع 56سم × عرض 195سم  
جناح 3م×2م مقاس اللوحة = ارتفاع 56سم × عرض 295سم  
جناح 3م×3م مقاس اللوحة = ارتفاع 56سم × عرض 195سم  
جناح 3م×4م مقاس اللوحة = ارتفاع 56سم × عرض 295سم  
جناح 3م×5م مقاس اللوحة = ارتفاع 56سم × عرض 395سم

مقاس الطباعة على كل بنل خلفي (لون أبيض أو أزرق) = ارتفاع 236سم × عرض 95سم

مقاس الطباعة على واجهة الكاونتر = ارتفاع 82سم × عرض 96سم

Size of the Printing Area for Exhibitor's Fascia Name Board for each Booth is as :

2mX2m Booth = 56cmH x 95cmW

2mX3m Booth = 56cmH x 195cmW

2mX4m Booth = 56cmH x 295cmW

3mX3m Booth = 56cmH x 195cmW

3mX4m Booth = 56cmH x 295cmW

3mX5m Booth = 56cmH x 395cmW

Size of the Printing Area for each Back Panel (White or Blue)= 236cmH x 95cmW

Size of the Printing Area for each Counter Front side =82cmH x 96cmW

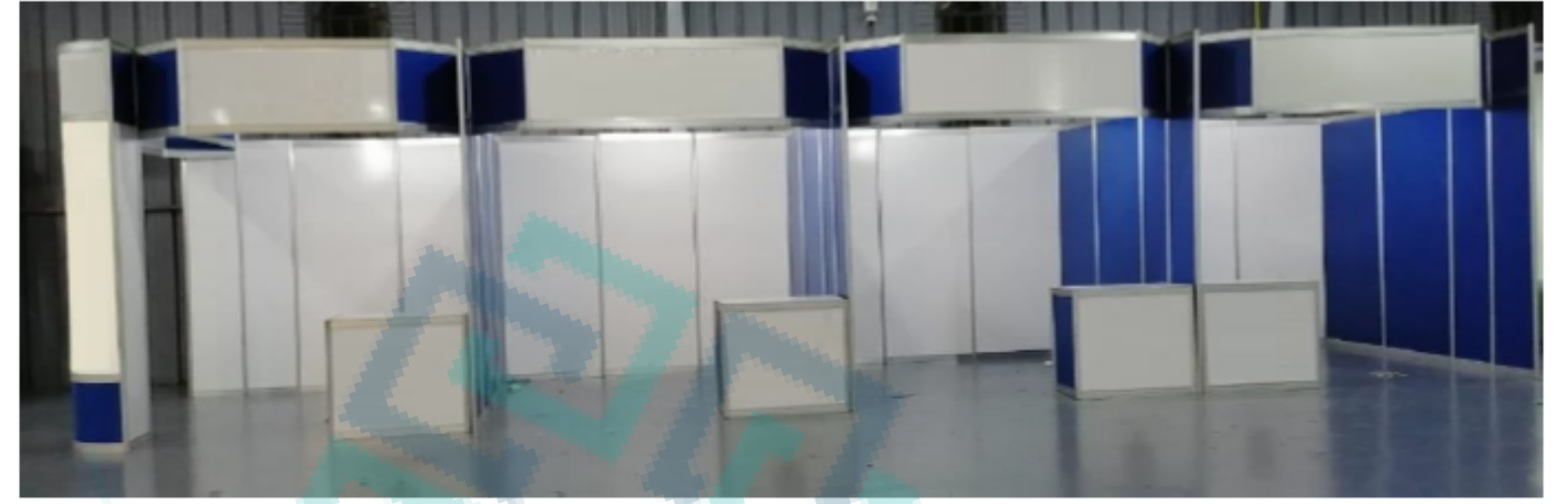



# رفاهة

RFAHA-EVENT MANGMENT



## الشركة المنظمة:

شركة رائدة في تنظيم المعارض والمؤتمرات تمتاز بالتخطيط والتنظيم المحترف , تأسس روادها على خبرات دولية في التخطيط والتنظيم وخلق أفكار مبدعة خلاقة مثل جيدس . "رفاهة" والمعرض الدولي للتطوير والدعم التعليمي: إيماناً منا بأهمية موضوع التعليم في تطوير المملكة والعالم بأسره، ورغبةً منا بدعم خطة المملكة 2030 في تطوير القطاع التعليمي والاقتصادي للمملكة أوجدنا فكرة "جيدس".

www.Rfaha.com.sa



## موقع المعرض

قاعة القصر في فندق جدة الهلتون الذي يقع على البحر الأحمر كورنيش جدة و تعتبر من أهم وأفخم قاعات المعارض في جدة وأكثرها جاذبية تتميز بسهولة الوصول اليها من مختلف مناطق مدينة جدة لموقعها الاستراتيجي وقربها من المطار تبعد من المطار حوالي 8 دقائق بالسيارة يمكنك الوصول للقاعة اجمالي المساحة 1700 م مربع



## التأشيرات والسفر

للعارضين من خارج المملكة نرجو اتباع ما يلي :

إرسال صورة عن جواز السفر للجهة المنظمة حين توقيع العقد، ودفع المبلغ كاملاً، ولأي سبب ما في تعطل إجراءات الفيزا من طرفنا يُرجع المبلغ كاملاً للمشارك يجب الأخذ بعين الاعتبار أن الفيزا تحتاج لمعالجة الطلبات . من يومين الى عشر أيام عمل يُطلب من زوّار المملكة أن يكون بحوزتهم جواز سفر صالح لستة أشهر على الأقل، بالإضافة إلى سائر المستندات المطلوبة.







تقديم دعوة للعديد من فئات قطاع التعليم وما يتعلق بها في المملكة، و في الخليج العربي دعوة خاصة لكبار الشخصيات وأصحاب القرار ومسؤولي التعليم وغيره من القطاعات المرتبطة به حملة تسويقية عبر وسائل الإعلان الإلكتروني من مواقع الميديا والبريد الإلكتروني الإعلان عن المعرض وشرح أهدافه من خلال لقاءات في الإذاعة والتلفزيون قبل وخلال المعرض تسليط الضوء على المعرض من خلال الصحف الإلكترونية والورقية، مع تضمين أسماء وشعارات الرعاة توزيع دليل المعرض الذي يتضمن شعارات وأسماء وعناوين المشاركين على الزائرين إنشاء صفحة إلكترونية مرتبطة بالموقع ستكون دليلاً لخدمات ومرجعاً لجميع القطاعات المعنية بهذه الأنشطة تسليط الإعلان على تكريم الرعاة و المعلمين المرشحين من قبل الوزارة







نتعهد بدعم عميلنا والاهتمام به حتى بعد انتهاء المعرض ولاستمرارية تواصلكم مع العملاء ووضعكم على خارطة التعليم كأسم مميز ، نود نعلمكم أن المشاركين لهم اشتراكا مجانا لمدة عام في المنصة الحلول التعليمية الالكترونية جيسب والتي وهي بمثابة دليل ومرجع الكتروني يجمع بين شركات حلول التعليم <https://www.ges-platform.com>





بناء على تعليمات وزارة الصحة في المملكة وحماية للجميع لقد وضعنا هذه الاجراءات الاحترازية  
أثناء فترة المعرض لأن سلامتكم تهمنا فأرجو أن تحافظ عليها. سوف يستبعد من المعرض كل  
من يخالف ذلك .

تعقيم الأيدي باستمرار  
يجب عليك تعقيم الأيدي وغسلها باستمرار



حافظ على المسافة  
في جميع الاحول وعند التسجيل  
عند التحدث مع الزائرين حافظ على مسافة  
تباعد بينكم

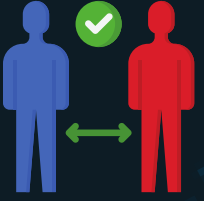

لا تستخدم أشياء الآخرين  
يجب عليك الاحتفاظ بأشياءك الخاصة  
لا تدع الآخرين استخدامها ولا تستعمل  
أشيادهم



لا تصافح أبدا  
تذكر دائما أهم أسباب انتقال الفيروس هو  
عن طريق المصافحة



التطعيم  
نعتذر عن عدم المشاركة أو الحضور  
لكل من لم يكمل تطعيم جرعتين من  
التطعيم

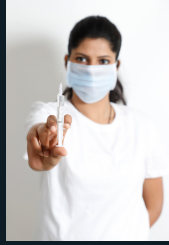

توكلنا  
إبراز توكلنا عند الدخول

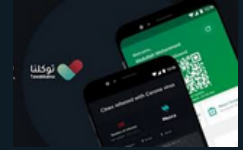

قياس الحرارة  
يجب عليك قياس درجة الحرارة من قبل  
موضوعوا المعرض بشكل يومي



ارتداء الكمامة الزامي

يجب على المشاركين والحضور ارتداء  
الكمامة في جميع الأوقات تواجدهم في  
المعرض





شكرا جيدس ♥  
المعرض الدولي  
للتطوير والدعم التعليمي

أنت لست الوحيد لكنك  
الأفضل على الإطلاق

للحجز : 00966541777600

للاستفسارات : 00966554174414

gedsexpo@gmailcom - admin@gedsexpo.com

www.gedsexpo.com

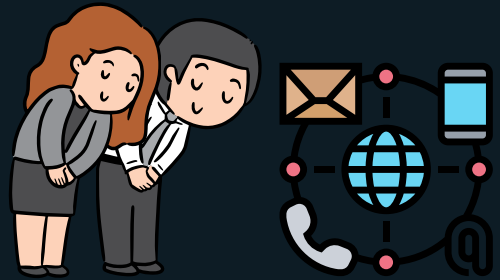

المعرض الدولي  
للتطوير والدعم التعليمي  
Global educational exhibition  
For Development & Support

